

CREDITREFORM REGIONENCHECK

Kreis "Musterkreis"

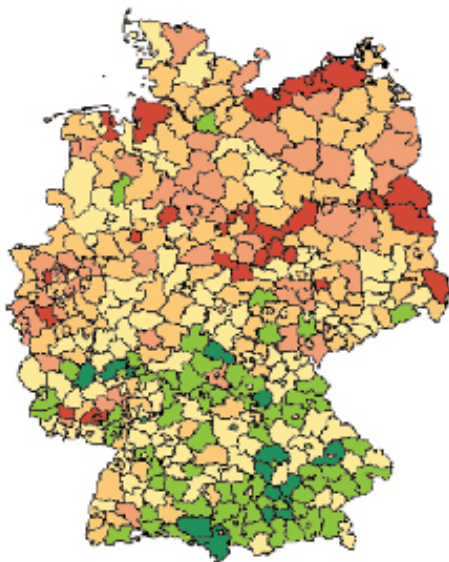

Informationstableau

99 Musterbundesland

99999 Musterkreis

99999991 Mustergemeinde 1

99999992 Mustergemeinde 2

99999993 Mustergemeinde 3

Anzahl Unternehmen 3.897

Analysezeitraum 2004 - 2007

Inhalt

1. Einleitung
2. Zeitreihenanalyse
3. Karte 1: Risikoklassen für alle Kreise in Deutschland über alle Branchen
4. Risikoanalyse nach Regionen
5. Karte 2: Risikoklassen für alle Kreise im Bundesland "Musterbundesland"
6. Creditreform Risiko-Indikator nach Hauptbranchen in der Region
7. Risikoindikatoren nach Rechtsformklassen
8. Risikoindikatoren nach Umsatzklassen
9. Prognose

Kontakt

Telefon: 0 21 31 / 109-626
email: info@creditreform-rating.de
Internet: www.creditreform-rating.de

Creditreform Rating AG
Hellersbergstraße 11
41460 Neuss

Kreis "Musterkreis"

Aktueller Creditreform Risiko-Indikator

1,80%



1. Einleitung

Der vorliegende Regionencheck dient als Instrument zur Darstellung der Risikostruktur einer Region und zeigt Gefährdungspotenziale nach verschiedenen Strukturmerkmalen auf. So wird die Struktur einer Region aus verschiedenen Perspektiven beleuchtet werden, um die spezifische Risikosituation darzustellen und daraus Rückschlüsse zu ziehen. Auf diese Weise kann herausgearbeitet werden, in welchen Branchen die untersuchte Region besonders insolvenzgefährdet ist und welche Rechtsformen oder Umsatzklassen mit einem hohen Ausfallrisiko behaftet sind.

Datengrundlage für die vorliegende Analyse ist die Creditreform Wirtschaftsdatenbank mit über 3,9 Mio. Unternehmensdatensätzen. Durch stichtagsbezogene Selektionen wird die Anzahl der Unternehmen sowie die Anzahl der ausgefallenen Firmen je Region ausgewiesen. Grundlage und Orientierungsgrösse des Analyseverfahrens ist der Creditreform Risiko-Indikator (CRI in %), der die Ausfallwahrscheinlichkeit einer Region misst. Das Vorliegen eines Ausfalls wird durch folgende Negativmerkmale angezeigt:

- Unternehmerisches Insolvenzverfahren
- Verbraucherinsolvenzverfahren von unternehmerisch tätigen Personen
- sonstige Insolvenzverfahren
- Haftanordnung zur Abgabe der Eidesstattlichen Versicherung
- Abgabe der Eidesstattlichen Versicherung

$$\text{CRI (in \%)} = \frac{\text{Zahl der Ausfälle/Region (z.B. eines Jahres)}}{\text{Gesamtanzahl der Unternehmen/Region}} \times 100$$

Auf Basis der über den Creditreform Risiko-Indikator ermittelten Ausfallquoten erfolgt eine Einteilung nach sechs Risikoklassen, ähnlich dem Schulnotenprinzip. Je höher der Creditreform-Risiko-Indikator, desto höher ist die Insolvenzgefahr. Ein geringes Ausfallrisiko wird durch eine grüne Ampelschaltung symbolisiert; ein hohes Ausfallrisiko durch eine rote Ampelschaltung.

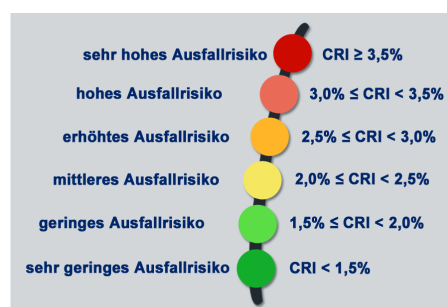

2. Zeitreihenanalyse

Der untersuchte Kreis "Musterkreis" umfasst insgesamt 3.897 Unternehmen. Die Anzahl der Unternehmen mit Negativmerkmalen im betrachteten Zeitraum beträgt 70. Dies entspricht einem aktuellen Creditreform Risiko-Indikator von 1,80%, der unter dem Durchschnittswert aller Regionen in Deutschland (2,11%) in 2007 liegt.

KKZ	Kreis	Anzahl	Ausfälle	CRI %
99999	"Musterkreis"	3.897	70	1,80

In Abbildung 1 werden die Ausfallrisiken durch Jahres- und Regionenvergleiche verdeutlicht. Das Ausfallrisiko in der untersuchten Region hat von 2004 (2,20%) auf 2007 (1,80%) abgenommen. Der prognostizierte Creditreform Risiko-Indikator für den Kreis "Musterkreis" liegt für 2008 bei 1,82%.

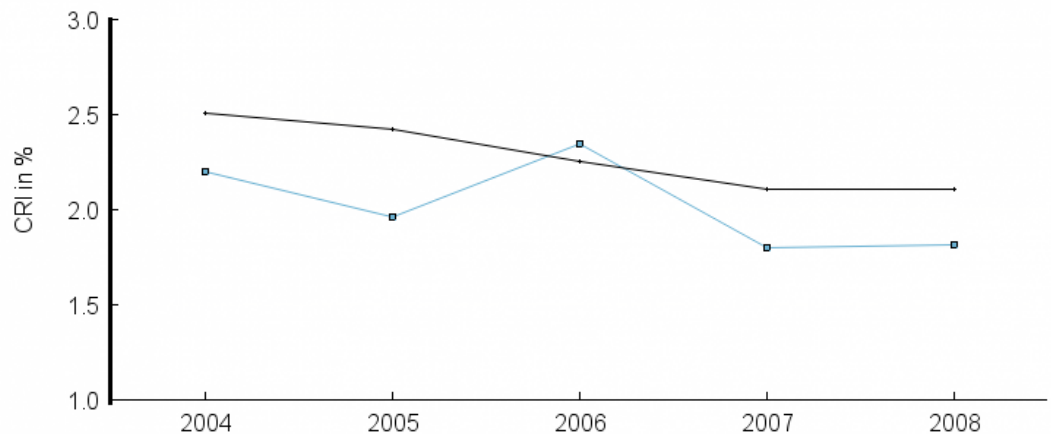

Kreis	CRI 2004	CRI 2005	CRI 2006	CRI 2007	Prognose
"Musterkreis"	2,20	1,96	2,35	1,80	1,82
Gesamtwirtschaft	2,51	2,42	2,26	2,11	2,10

Abbildung 1: Entwicklung des Creditreform Risiko-Indikators

3. Risikoklassen für alle Kreise in Deutschland über alle Branchen

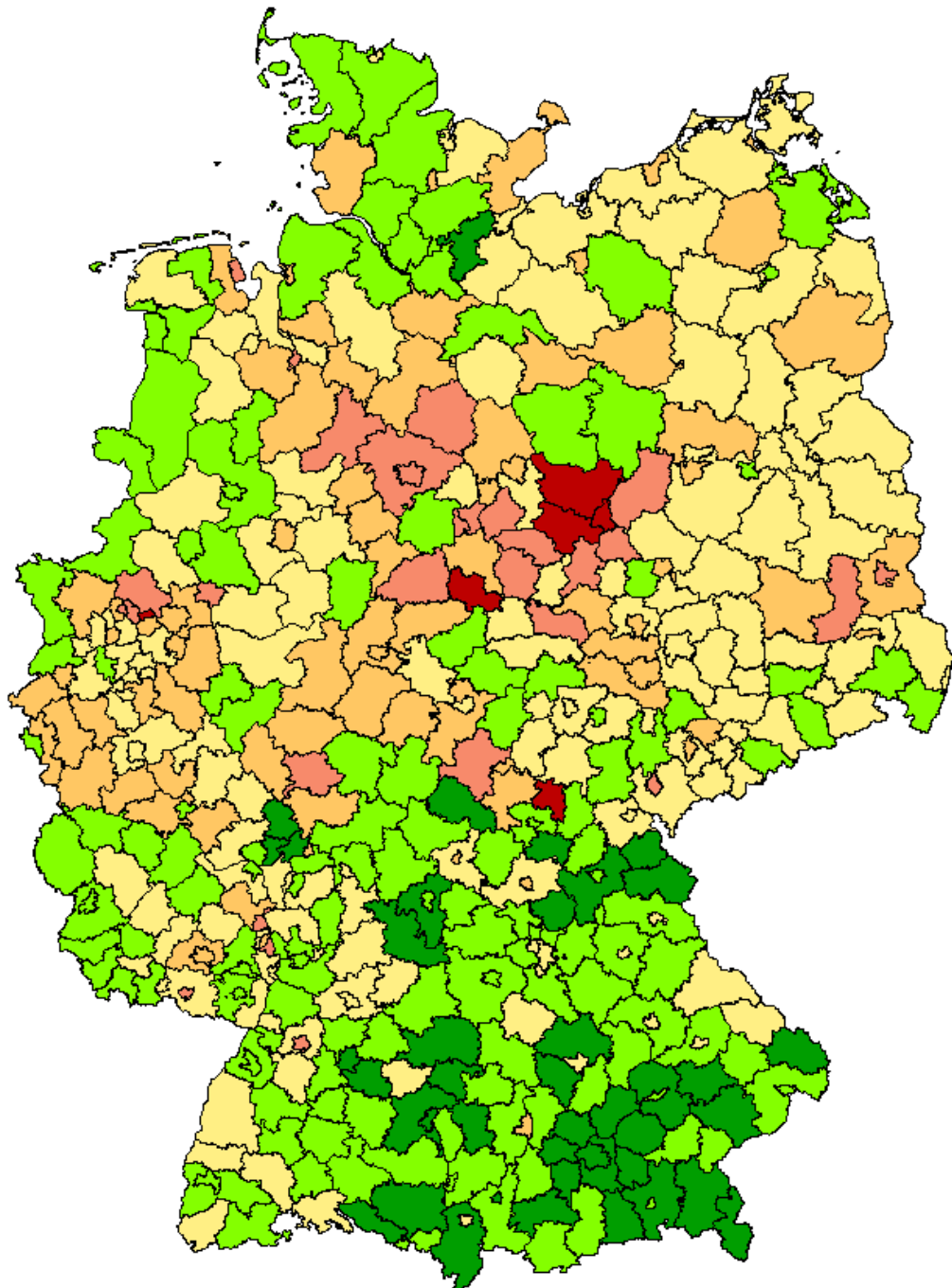

Risikoklassen für alle deutschen Kreise

1	sehr geringes Ausfallrisiko	4	erhöhtes Ausfallrisiko
2	geringes Ausfallrisiko	5	hohes Ausfallrisiko
3	mittleres Ausfallrisiko	6	sehr hohes Ausfallrisiko

4. Risikoanalyse nach Regionen

Nachfolgend wird der untersuchte Kreis "Musterkreis" im Zeitvergleich nach dem CRI mit dem Bundesland "Musterbundesland" und mit Westdeutschland verglichen. Im Vergleich zum Bundesland "Musterbundesland" weist die analysierte Region einen geringeren Creditreform Risiko-Indikator auf. Auch im Vergleich zu Westdeutschland ist die analysierte Region weniger insolvenzgefährdet. Die Creditreform Risiko-Indikatoren der einzelnen Regionen entnehmen Sie bitte folgender Tabelle und Abbildung 2.

Region	Anzahl	Ausfälle	CRI %
"Musterkreis"	3.897	70	1,80
"Musterbundesland"	207.612	4.634	2,23
Westdeutschland	3.229.297	65.807	2,04

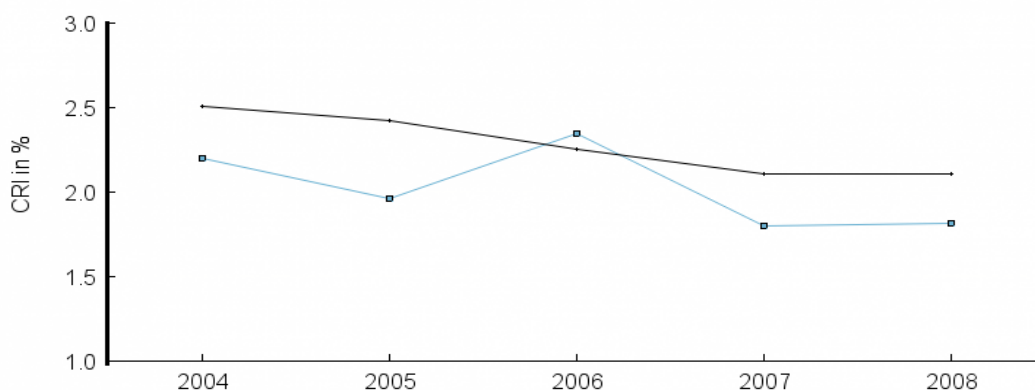

Region	CRI 2004	CRI 2005	CRI 2006	CRI 2007	Prognose
"Musterkreis"	2,20	1,96	2,35	1,80	1,82
"Musterbundesland"	2,52	2,41	2,29	2,23	2,14
Westdeutschland	2,35	2,26	2,14	2,04	1,97

Abbildung 2: Entwicklung des Creditreform Risiko-Indikators nach Regionen

5. Risikoklassen für alle Kreise im Bundesland Musterbundesland

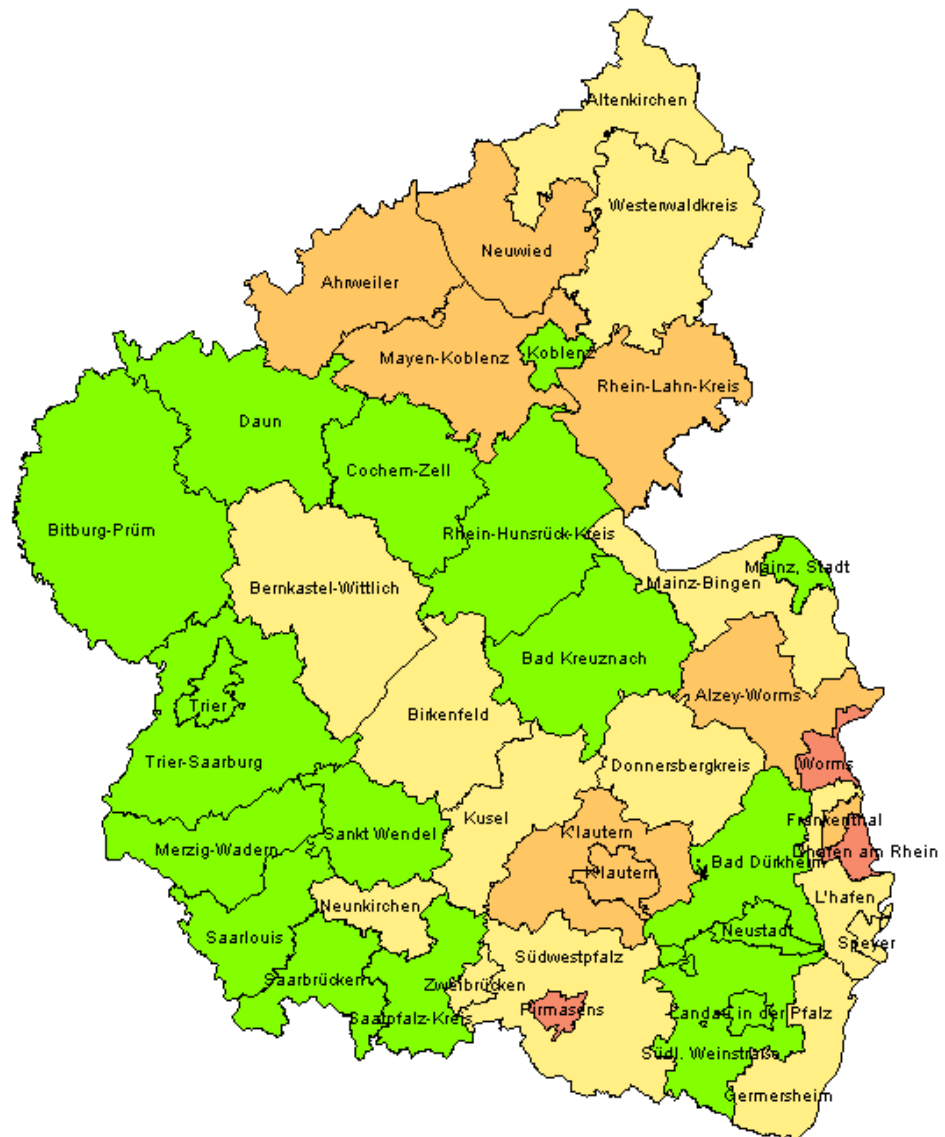

Risikoklassen für alle deutschen Kreise

- | | |
|--------------------------------------|-----------------------------------|
| 1 sehr geringes Ausfallrisiko | 4 erhöhtes Ausfallrisiko |
| 2 geringes Ausfallrisiko | 5 hohes Ausfallrisiko |
| 3 mittleres Ausfallrisiko | 6 sehr hohes Ausfallrisiko |

6. Creditreform Risiko-Indikator nach Hauptbranchen in der Region

Nachfolgende Tabelle und Abbildung 2 stellen die Risikoindikatoren nach Hauptbranchen für 2007 im Kreis "Musterkreis" im Vergleich zur Gesamtwirtschaft dar. Dargestellt werden die Anzahl Unternehmen, die ausgefallenen Unternehmen und die Riskoverteilung über die Hauptbranchen.

Kürzel	Branche	Anzahl	Ausfälle	CRI %	CRI % Gesamtwirtschaft
A-C	Land-, Forstwirtschaft, Fischerei und Bergbau	53	1	1,89	1,71
D	Verarbeitendes Gewerbe	228	0	0,00	1,52
E	Energie- und Wasserversorgung	9	0	0,00	0,18
F	Baugewerbe	261	5	1,92	2,76
G	Handel	1.116	22	1,97	2,29
H	Gastgewerbe	353	12	3,40	4,20
I	Verkehr- und Nachrichtenübermittlung	138	5	3,62	3,29
J	Kredit- und Versicherungsgewerbe	124	2	1,61	2,52
K	Grundstücks- und Wohnungswesen	907	7	0,77	1,51
L	Öffentliche Verwaltung, Verteidigung, Sozialversicherung	14	0	0,00	0,28
M	Erziehung und Unterricht	49	1	2,04	1,20
N	Gesundheits-, Veterinär- und Sozialwesen	204	2	0,98	0,72
O	Erbringung von sonstigen Dienstleistungen	237	8	3,38	1,81
P-Q	Sonstige*	204	5	2,45	1,77
Summe		3.897	70	1,80	2,11

*private Haushalte, Exterritoriale Organisationen, Unternehmen ohne Branchenzuordnung



Abbildung 3: Creditreform Risiko-Indikatoren im Branchenvergleich

7. Risikoindikatoren nach Rechtsformklassen

Neben den zeitlichen und branchenspezifischen Ausfallrisiken wird der Kreis "Musterkreis" im Folgenden nach Rechtsformklassen im Vergleich zur Gesamtwirtschaft untersucht. Die Creditreform Risiko-Indikatoren für die einzelnen Rechtsformklassen entnehmen Sie bitte nachfolgender Tabelle und Abbildung 4.

Rechtsform	Anzahl	Ausfälle	CRI %	CRI % Gesamtwirtschaft
Gewerbebetrieb	1.648	58	3,52	3,19
Einzelfirma	194	4	2,06	1,92
OHG, KG	72	0	0,00	0,70
GmbH & Co. KG	191	0	0,00	0,59
GmbH	1.041	4	0,38	1,14
AG	22	1	4,55	1,04
Sonstige	729	3	0,41	0,80
Summe	3.897	70	1,80	2,10

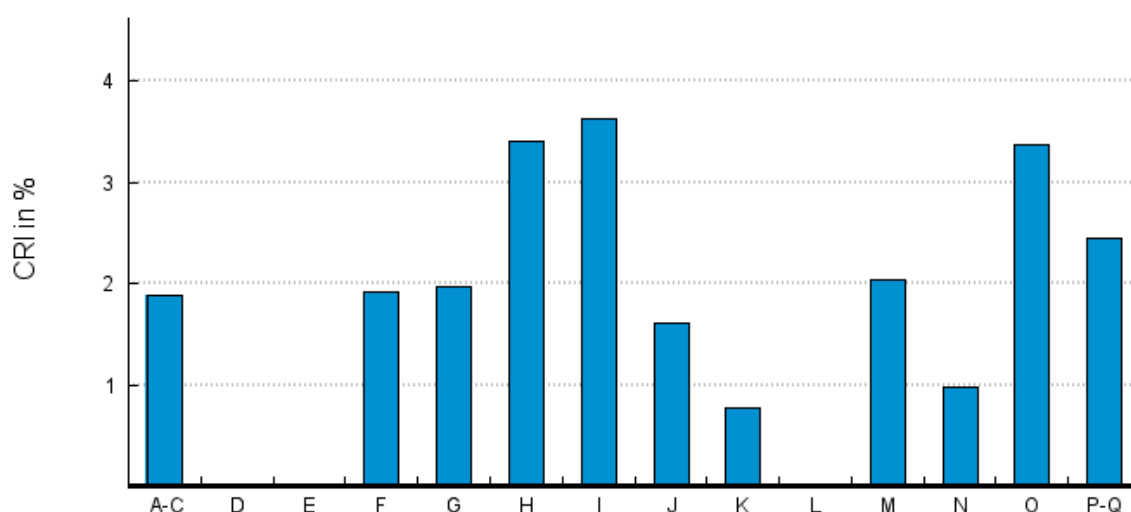

Abbildung 4: Creditreform Risiko-Indikatoren nach Rechtsformklassen

8. Risikoindikatoren nach Umsatzklassen

Im Folgenden wird das Ausfallrisiko in dem Kreis "Musterkreis" nach Umsatzklassen im Vergleich zur Gesamtwirtschaft untersucht. Die Creditreform Risiko-Indikatoren für die einzelnen Umsatzklassen entnehmen Sie bitte nachfolgender Tabelle und Abbildung 5.

Umsatzklasse	Anzahl	Ausfälle	CRI %	CRI % Gesamtwirtschaft
Umsatz < 0,5 Mio.	2.986	61	2,04	2,25
0,5 Mio. <= Umsatz < 1 Mio.	383	5	1,31	1,50
1 Mio. <= Umsatz < 5 Mio.	380	3	0,79	1,25
5 Mio. <= Umsatz < 25 Mio.	115	1	0,87	0,80
25 Mio. <= Umsatz	33	0	0,00	0,25
Summe	3.897	70	1,80	2,11

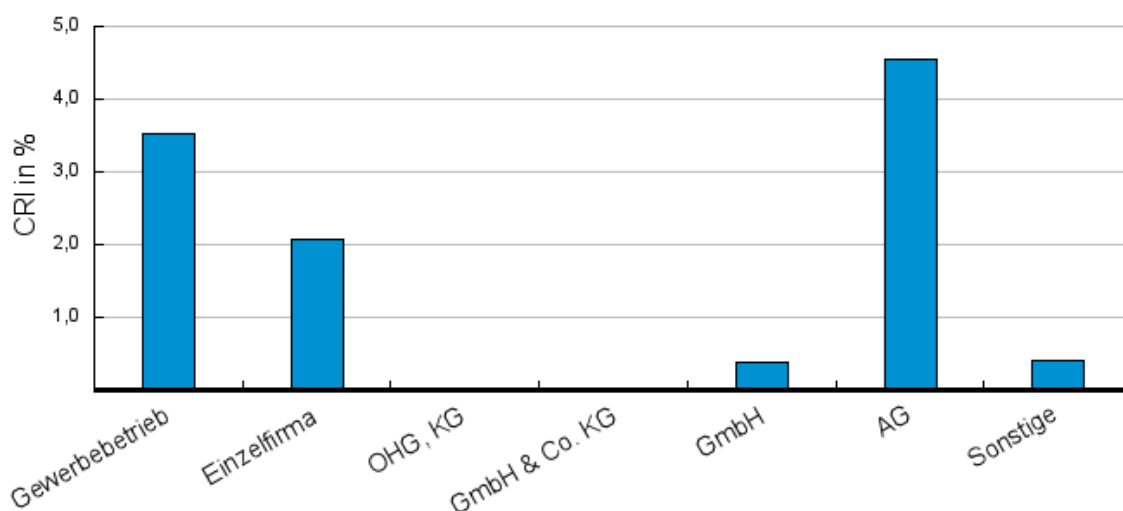

Abbildung 5: Creditreform Risiko-Indikatoren nach Umsatzklassen

9. Prognose

Der Kreis "Musterkreis" wird aktuell mit einem Creditreform Risiko-Indikator von 1,80% in die Risikoklasse 2 eingestuft und mit einem geringen Ausfallrisiko bewertet. Der prognostizierte Creditreform Risiko-Indikator im Kreis "Musterkreis" für 2008 liegt bei 1,82% und ist somit der Risikoklasse 2 zuzuordnen.

Kreis "Musterkreis"

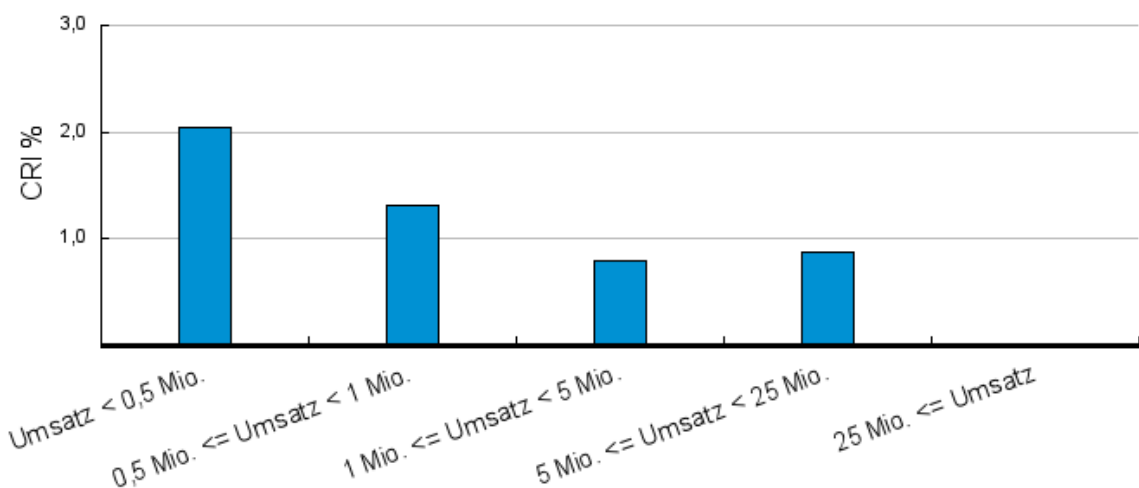
Prognose 2008

1,82%

